ចក្ខុវិស័យរបស់ការិយាល័យអាជីព និងការអប់រំបច្ចេកទេស (CTE) គឺដម្លីបីផ្តល់ជូននូវកម្មវិធី CTE យ៉ាងទូលំទូលាយនៅក្នុងផ្នែកឧស្សាហកម្មដែលមានកំណើនខ្ពស់ដូចជាសំណង់ ការផលិត ការថែទាំសុខភាព បច្ចេកវិទ្យាព័ត៌មាន បដិសណ្ឋារកិច្ច ការរៀបចំគ្រូបង្រៀន សិល្ប: និងកម្មវិធីមុនវិស្វកម្មនៅគ្រប់វិទ្យាល័យ។

របៀបដាក់ពាក្យ

1. សូមចូលទៅកាន់ Providenceschools.org/octe ហើយចុចលើ"ពាក្យសុំ' ចាប់ពីថ្ងៃទី 9 ខមែករា ដល់ថ្ងៃទី 31 ខមែករា។
2. បំពេញពាក្យសុំអនឡាញ រួមទាំងអត្ថបទខ្លីៗ ចំនួនពីរ
3. ផ្តល់លិខិតអនុសាសន៍មួយពីអ្នកប្រឹក្សាសាលារៀន

សំណួរនានា? អីមែល cte@ppsd.org

providenceschools.org/octe

ថ្ងៃផុតកំណត់៖ ថ្ងៃអង្គារ ទី 31 ខមែករា ឆ្នាំ 2023*

* សិស្សដែលដាក់ពាក្យបន្ទាប់ពីកាលបរិច្ឆេទនេះនឹងត្រូវបានដាក់ក្នុងបញ្ជីរង់ចាំសម្រាប់កម្មវិធីជម្រើសដំបូងរបស់ពួកគេ។

កាលបរិច្ឆេទសំខាន់ៗ៖

ថ្ងៃព្រហស្បតិ៍ ទី17 ខវិច្ឆិកា ម៉ោង 4:00 ល្ងាច
រាត្រីជួបជុំជម្រើសាលារៀន PCTA @ PCTA

ថ្ងៃព្រហស្បតិ៍ ទី12 ខមែករា ម៉ោង 6:00 ល្ងាច
រាត្រីគ្ងួសារ CTE @ PCTA

អាជីព និងការអប់រំបច្ចេកទេស (CTE)
ទីតាំងកម្មវិធី៖

វិទ្យាល័យ CENTRAL
70 Fricker Street • Providence, RI 02903

JSEC
182 Thurbers Avenue • Providence, RI 02905

វិទ្យាល័យ DR. JORGE ALVAREZ
375 Adelaide Avenue • Providence, RI 02907

សាលារៀន E-CUBED
812 Branch Avenue • Providence, RI 02904

វិទ្យាល័យ HOPE
324 Hope Street • Providence, RI 02906

វិទ្យាល័យ MOUNT PLEASANT
434 Mt. Pleasant Avenue • Providence, RI 02908

សាលារៀនអាជីព និងបច្ចេកទេសតូរ្យវ៉ីដិន (PCTA)
41 Fricker Street • Providence, RI 02903

providenceschools.org/octe

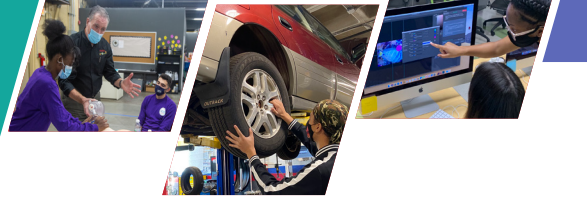

អាជីព និងការអប់រំបច្ចេកទេស (CTE)

នៅសាលារៀនសាធារណៈញ្ញូវីដិន

Providence Schools

providenceschools.org/octe

ការិយាល័យការអប់រំអាជីព និងបច្ចេកទេសផ្តល់កម្មវិធីចំនួន 24 នៅក្នុងចង្កោមឧស្សាហកម្មចំនួន 12។

សិល្ប:, A/V និងទំនាក់ទំនង	
កម្មវិធី	ទីកន្លែង
ទំនាក់ទំនងក្រាហ្វិក	PCTA
សិល្ប:ទស្សនីយភាព	វិទ្យាល័យ Hope
តន្ត្រី	វិទ្យាល័យ Mount Pleasant
ការគ្រប់គ្រងអាជីវកម្ម និងហិរញ្ញវត្ថុ	
អាជីវកម្ម និងគ្ររឿងសំអាង	PCTA
សំណង់	
ជាងឈើ	PCTA
អគ្គិសនី	PCTA
សំណង់ទូទៅ	PCTA
ទុយោទឹក HVAC	PCTA
សេវាអប់រំ និងមនុស្ស	
គ្ររបង្ករៀនថ្នាក់គរុកោសល្យ	វិទ្យាល័យ Mount Pleasant

វិទ្យាសាស្ត្រៈ បរិស្ថាន និងជីវិត	
កម្មវិធី	ទីតាំង
ជីវវជ្ជសាស្ត្រ	JSEC
ការថែទាំសុខភាព	
CNA (គិលានុបដ្ឋាយិកា)	វិទ្យាល័យ Alvarez
EMT	វិទ្យាល័យ Alvarez
បុគ្គលិកថែទាំសុខភាពសហគមន៍	វិទ្យាល័យ Alvarez
បដិសណ្ឋារកិច្ច និងទេសចរណ៍	
សិល្ប:ធ្វើម្ហូប	PCTA
សិល្ប:ធ្វើនំ	PCTA
ពត៌មានវិទ្យា	
P-TECH	វិទ្យាល័យ E-Cubed
វិទ្យាសាស្ត្រកុំព្យូទ័រ CS4RI (4 ទីតាំង)	វិទ្យាល័យ Alvarez
	វិទ្យាល័យ Central
	JSEC
	វិទ្យាល័យ Mount Pleasant

ច្បាប់, សុវត្ថិភាពសាធារណៈ និងរដ្ឋាភិបាល	
កម្មវិធី	ទីតាំង
ច្បាប់ និងសុវត្ថិភាពសាធារណៈ អ្នកពន្លត់អគ្គីភ័យ	វិទ្យាល័យ Central
JROTC	វិទ្យាល័យ Hope
ការផលិត	
ការផ្ទុសាដកែ	PCTA
វិទ្យាសាស្ត្រ និងវិស្វកម្ម	
មុនវិស្វកម្ម (2 ទីតាំង)	វិទ្យាល័យ Mount Pleasant
	PCTA
មធ្យោបាយធ្វើដំណើរ	
រថយន្ត	PCTA

សិស្សបញ្ចប់ការសិក្សា CTE បំពេញតម្រូវការបញ្ចប់ការសិក្សានៅនាយកដ្ឋានសាលារៀនសាធារណៈញ្ញរីដិនទាំងអស់ សម្រាប់វិទ្យាល័យរបស់ពួកគេ បូក...

- **3+ ឆ្នាំ**នៃវគ្គសិក្សា CTE
- **80+ ម៉ោង**នៃការរៀនផ្អកលើការងារ
- លិខិតបញ្ជាក់ឧស្សាហកម្មជាក់លាក់